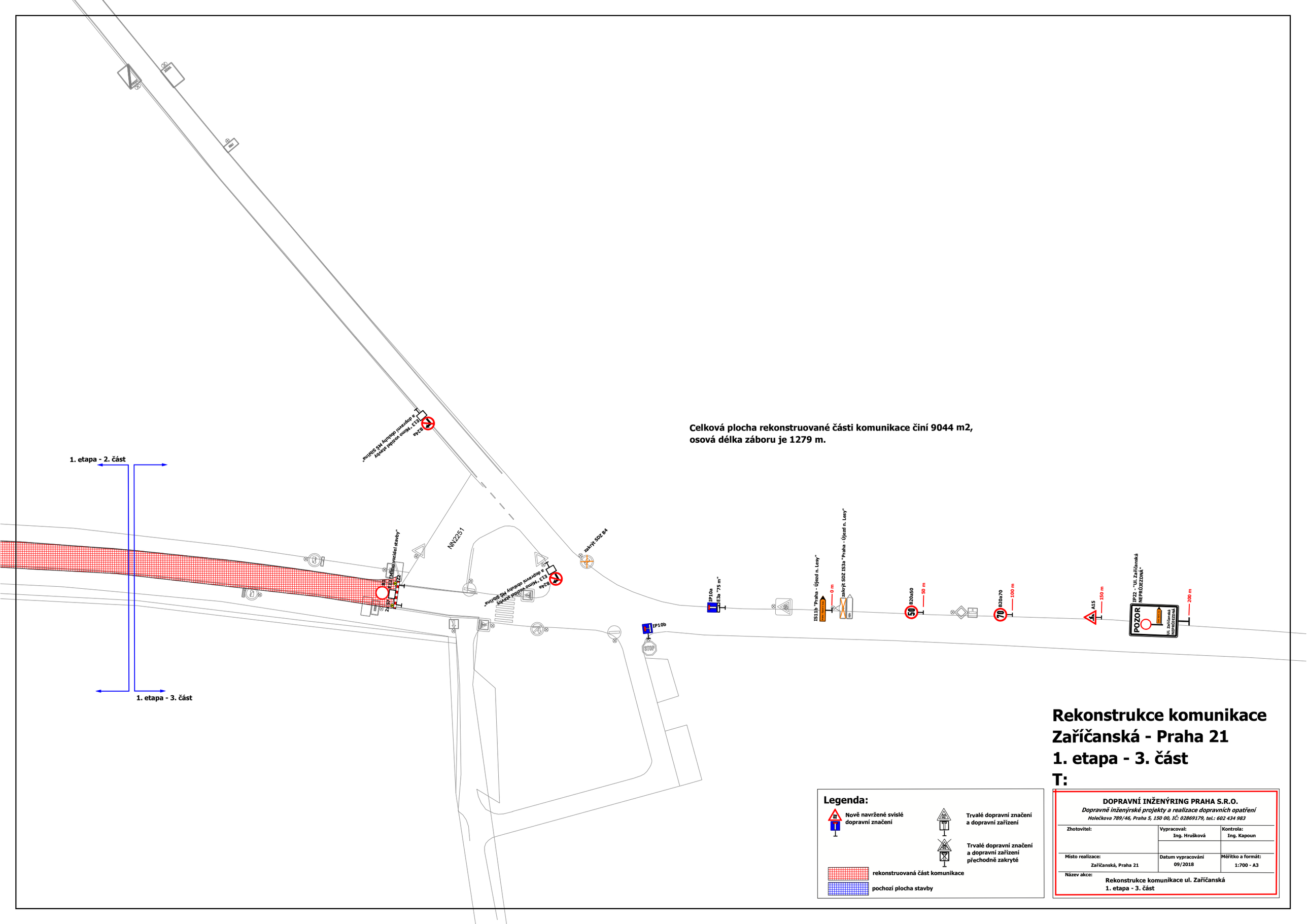

Celková plocha rekonstruované části komunikace činí 9044 m2,
osová délka záboru je 1279 m.

Rekonstrukce komunikace Zaříčanská - Praha 21
1. etapa - 3. část
T:

Legenda:

- Nově navržené svislé dopravní značení
- Trvalé dopravní značení a dopravní zařízení
- Trvalé dopravní značení a dopravní zařízení přechodně zakryté
- rekonstruovaná část komunikace
- pochozí plocha stavby

DOPRAVNÍ INŽENÝRING PRAHA S.R.O.
Dopravně inženýrské projekty a realizace dopravních opatření
Holečkova 789/46, Praha 5, 150 00, IČ: 02869179, tel.: 602 434 983

Zhotovitel:	Vypracoval: Ing. Hrušková	Kontrola: Ing. Kapoun
Místo realizace: Zaříčanská, Praha 21	Datum vypracování 09/2018	Měřítko a formát: 1:700 - A3

Název akce:
Rekonstrukce komunikace ul. Zaříčanská
1. etapa - 3. část