

# Veřejná prostranství sídliště Rohožník - DOTAZNÍK PRO VEŘEJNOST

Sídliště Rohožník, součást MČ Praha 21, leží těsně při hranici Prahy a Středočeského kraje v atraktivní poloze v blízkosti krajiny. Disponuje rozsáhlými plochami veřejných prostranství, které však v současnosti trpí řadou neduhů typických pro sídlištní výstavbu. Vedení MČ Praha 21 se proto rozhodlo pořídit koncepční dokument, který se kvalitou veřejných prostranství v rámci Rohožníku bude zabývat. Rozvaha se bude věnovat celkové obnově veřejných prostranství sídliště. Ta by v budoucnu měla zvyšovat kvalitu bydlení v místě a nabízet příležitosti k pobytu, setkávání, relaxaci i aktivnímu vyžití. V rámci zahájení prací na dokumentu bychom rádi zapojili vás – obyvatele a návštěvníky Rohožníku a všeobecně širší veřejnost se zájmem o téma. Následující dotazník nám pomůže získat hodnotné informace přímo od vás. **Vyplněné dotazníky je možné předat na setkání se zpracovatelem koncepce 22.2.2022 od 16:00 a 18:00 v areálu skautské klubovny střediska Douglaska (Žárovická 2732, Praha 21), odeslat emailem na [helena.grycova@praha21.cz](mailto:helena.grycova@praha21.cz) nebo odevzdat na jedno ze sběrných míst. Ta se od 1.2.2022 do 28.2.2022 nacházejí na následujících místech: podatelna ÚMČ (Staroklánovická 260), lékárna Na Rohožníku (Živonínská 1630), Městská knihovna (Staroujezdská 2300), obchod VitaLen (Staroklánovická 185).**

Dotazník je možné vyplnit online na adrese: <https://www.mobilnirozhlas.cz/app/anketa/RevitalizaceRohoznik>

Děkujeme za spolupráci!

Zde je vyobrazeno území, kterým se dokument bude zabývat:

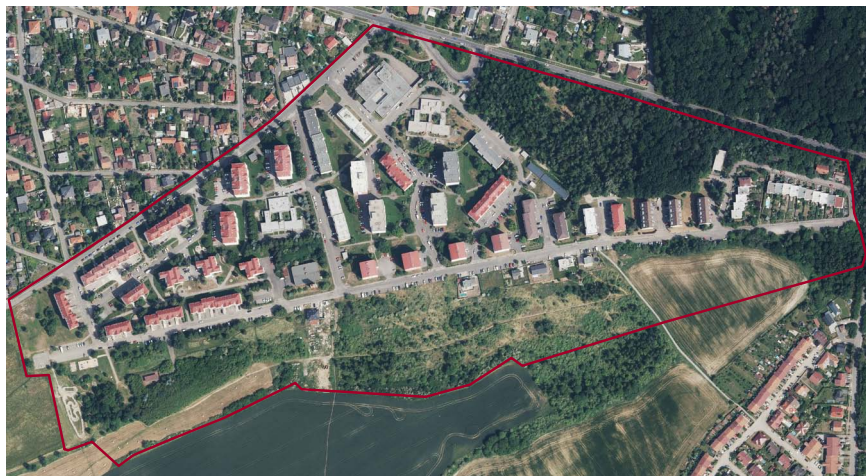

1. Jste:

- obyvatel / obyvatelka Rohožníku  
 obyvatel/obyvatelka blízkého okolí  
 jiné : \_\_\_\_\_

2. Věk:

- do 15 let  
 16 – 30  
 31 – 45  
 46 – 60  
 61 – 75  
 76 a více

3. Na Rohožníku se nejčastěji vyskytujete za účelem:

- bydlím zde       rekreace a sportovní aktivity v blízkém okolí       nakupuji zde  
 pracuji zde       územím pouze procházím nebo projíždím       jiné: \_\_\_\_\_

4. Jakou dopravu a jak často pro Vaše cesty na/z Rohožníku využíváte?

	každý den	2x - 3x týdně	méně často
pěší _____	<input type="checkbox"/>	<input type="checkbox"/>	<input type="checkbox"/>
automobilovou _____	<input type="checkbox"/>	<input type="checkbox"/>	<input type="checkbox"/>
MHD _____	<input type="checkbox"/>	<input type="checkbox"/>	<input type="checkbox"/>
cyklistickou nebo jinou bezmotorovou _____	<input type="checkbox"/>	<input type="checkbox"/>	<input type="checkbox"/>

5. Jak obecně hodnotíte kvalitu veřejných prostranství sídliště na škále od 1 do 10 ?

(10 = nejlepší hodnocení)

1  2  3  4  5  6  7  8  9  10

6. Co je podle Vás největší obecnou hodnotou sídliště Rohožník? (např. dostupnost přírody, dobré napojení na město, dostatek dětských hřišť apod.)

7. Jaká místa máte na Rohožníku nejraději a proč?

8. Co je podle Vás největším obecným problémem Rohožníku? (např. nedostatek stromů, chaotické parkování, nedostatek sportovního vyžití apod.)

**9. Jaká místa na Rohožníku jsou nejvíce nepříjemná / nepřívětivá a proč?**

---

**10. Jaká místa na Rohožníku nejvíce potřebují změnu a proč?**

---

**11. Jak hodnotíte pohyb v rámci sídliště?**

	souhlasím	spíše souhlasím	spíše nesouhlasím	nesouhlasím	nevím
Rohožník je dobře napojený na okolní město	<input type="checkbox"/>	<input type="checkbox"/>	<input type="checkbox"/>	<input type="checkbox"/>	<input type="checkbox"/>
po Rohožníku se dobře pohybuje pěšky	<input type="checkbox"/>	<input type="checkbox"/>	<input type="checkbox"/>	<input type="checkbox"/>	<input type="checkbox"/>
po Rohožníku se dobře pohybuje na kole	<input type="checkbox"/>	<input type="checkbox"/>	<input type="checkbox"/>	<input type="checkbox"/>	<input type="checkbox"/>
po Rohožníku se dobře pohybuje automobilem	<input type="checkbox"/>	<input type="checkbox"/>	<input type="checkbox"/>	<input type="checkbox"/>	<input type="checkbox"/>

**12. Pokud s výše uvedenými tvrzeními nesouhlasíte, v čem jsou podle Vás hlavní nedostatky?**

---

**13. Jak hodnotíte aktivity v rámci sídliště?**

	souhlasím	spíše souhlasím	spíše nesouhlasím	nesouhlasím	nevím
na Rohožníku je dostatek příležitostí ke sportování	<input type="checkbox"/>	<input type="checkbox"/>	<input type="checkbox"/>	<input type="checkbox"/>	<input type="checkbox"/>
na Rohožníku je dostatek příležitostí k setkávání ve veřejném prostoru	<input type="checkbox"/>	<input type="checkbox"/>	<input type="checkbox"/>	<input type="checkbox"/>	<input type="checkbox"/>
na Rohožníku je dostatečný počet dětských hřišť	<input type="checkbox"/>	<input type="checkbox"/>	<input type="checkbox"/>	<input type="checkbox"/>	<input type="checkbox"/>

**14. Jaké venkovní aktivity Vám na Rohožníku chybí a uvítali byste je?**

---

**15. Měl by Rohožník a jeho okolí lákat k návštěvě obyvatele z okolí, případně jak?**

---

**16. Chybí Vám na Rohožníku vnitřní či venkovní prostor pro společné setkávání? Pokud ano, jakou podobu by podle Vás mohlo mít? (např.: komunitní centrum s kavárnou, společenský sál apod.)**

---

**17. Napadá Vás v rámci Rohožníku místo (veřejné prostranství či stavba), které by mohlo lépe sloužit veřejnému využití? Pokud ano, jaké?**

---

**18. Chybí Vám na Rohožníku veřejná funkce (např.: prádelna, obchod apod.) či vybavení (lavičky, dětská hřiště apod.), které by zlepšilo Vaš každodenní život? Pokud ano, jaké?**

---

**19. Na závěr prosím uveďte libovolný komentář, připomínku či přání týkající se budoucnosti veřejných prostranství sídliště Rohožník, pro který jste v předešlých otázkách nenašli prostor:**

---